

OPĆI PODACI O ODJELU

Šumarija	Glamoč		
Gospodarska jedinica	Bunarić		
Odjel	68 a		
Površina (ha)	20,78		
Neto drvena masa (m³)	Četinjače	Listače	Σ
	762,57	995,00	1.757,57
Srednja zapremina doznačenih stabala (m³)	1,34		
Srednji promjer doznačenih stabala	33,73		
Ukupan broj doznačenih stabala (komada)	1.601		
Prosječni broj doznačenih stabala (kom/ha)	77,00		
Prosječna doznačena zapremina doznačenih stabala (m³/ha)	103,28		
Srednja udaljenost privlačenja (m)	858		
Uvjeti rada	m³/ha	Jako povoljan	
	Distanca (m)	Nepovoljan	
	Nagib (%)	Jako povoljan	
Dvotjedna dinamika (m³) (<u>odnosi se na cijeli LOT</u>)	Odredit će se prilikom potpisivanja ugovora		
Potreban broj radnih dana (<u>odnosi se na cijeli LOT</u>)	Odredit će se prilikom potpisivanja ugovora		
Troškovi sječe, izrade i izvlačenja (<u>odnosi se na cijeli LOT</u>)	25,74 KM/m³		
Napomena : (<u>odnosi se na cijeli LOT</u>)	Obavezuje se izvući 3.172,01 m³ (celuloza + listače)		

OPĆI PODACI O ODJELU

Šumarija	Glamoč		
Gospodarska jedinica	Bunarić		
Odjel	68 b		
Površina (ha)	10,55		
Neto drvena masa (m³)	Četinjače	Listače	Σ
	72,52	517,04	589,55
Srednja zapremina doznačenih stabala (m³)	1,71		
Srednji promjer doznačenih stabala	38,28		
Ukupan broj doznačenih stabala (komada)	418		
Prosječni broj doznačenih stabala (kom/ha)	39,60		
Prosječna doznačena zapremina doznačenih stabala (m³/ha)	67,93		
Srednja udaljenost privlačenja (m)	721		
Uvjeti rada	m³/ha	Jako povoljan	
	Distanca (m)	Nepovoljan	
	Nagib (%)	Jako povoljan	
Dvotjedna dinamika (m³) (<u>odnosi se na cijeli LOT</u>)	Odredit će se prilikom potpisivanja ugovora		
Potreban broj radnih dana (<u>odnosi se na cijeli LOT</u>)	Odredit će se prilikom potpisivanja ugovora		
Troškovi sječe, izrade i izvlačenja (<u>odnosi se na cijeli LOT</u>)	25,74 KM/m³		
Napomena : (<u>odnosi se na cijeli LOT</u>)	Obavezuje se izvući 3.172,01 m³ (celuloza + listače)		

OPĆI PODACI O ODJELU

Šumarija	Glamoč		
Gospodarska jedinica	Bunarić		
Odjel	68 c		
Površina (ha)	31,62		
Neto drvena masa (m³)	Četinjače	Listače	Σ
	1.425,88	1.098,20	2.524,08
Srednja zapremina doznačenih stabala (m³)	0,49		
Srednji promjer doznačenih stabala	22,53		
Ukupan broj doznačenih stabala (komada)	6.382		
Prosječni broj doznačenih stabala (kom/ha)	201,80		
Prosječna doznačena zapremina doznačenih stabala (m³/ha)	98,92		
Srednja udaljenost privlačenja (m)	481		
Uvjeti rada	m³/ha	Jako povoljan	
	Distanca (m)	Povoljan	
	Nagib (%)	Jako povoljan	
Dvotjedna dinamika (m³) (<u>odnosi se na cijeli LOT</u>)	Odredit će se prilikom potpisivanja ugovora		
Potreban broj radnih dana (<u>odnosi se na cijeli LOT</u>)	Odredit će se prilikom potpisivanja ugovora		
Troškovi sječe, izrade i izvlačenja (<u>odnosi se na cijeli LOT</u>)	25,74 KM/m³		
Napomena : (<u>odnosi se na cijeli LOT</u>)	Obavezuje se izvući 3.172,01 m³ (celuloza + listače)		

6406600 6406700 6406800 6406900 6407000 6407100 6407200 6407300 6407400 6407500 6407600 6407700 6407800 6407900 6408000 6408100 6408200 6408300 6408400

10. Topografska karta sa ucrtanim traktorskim vlakama

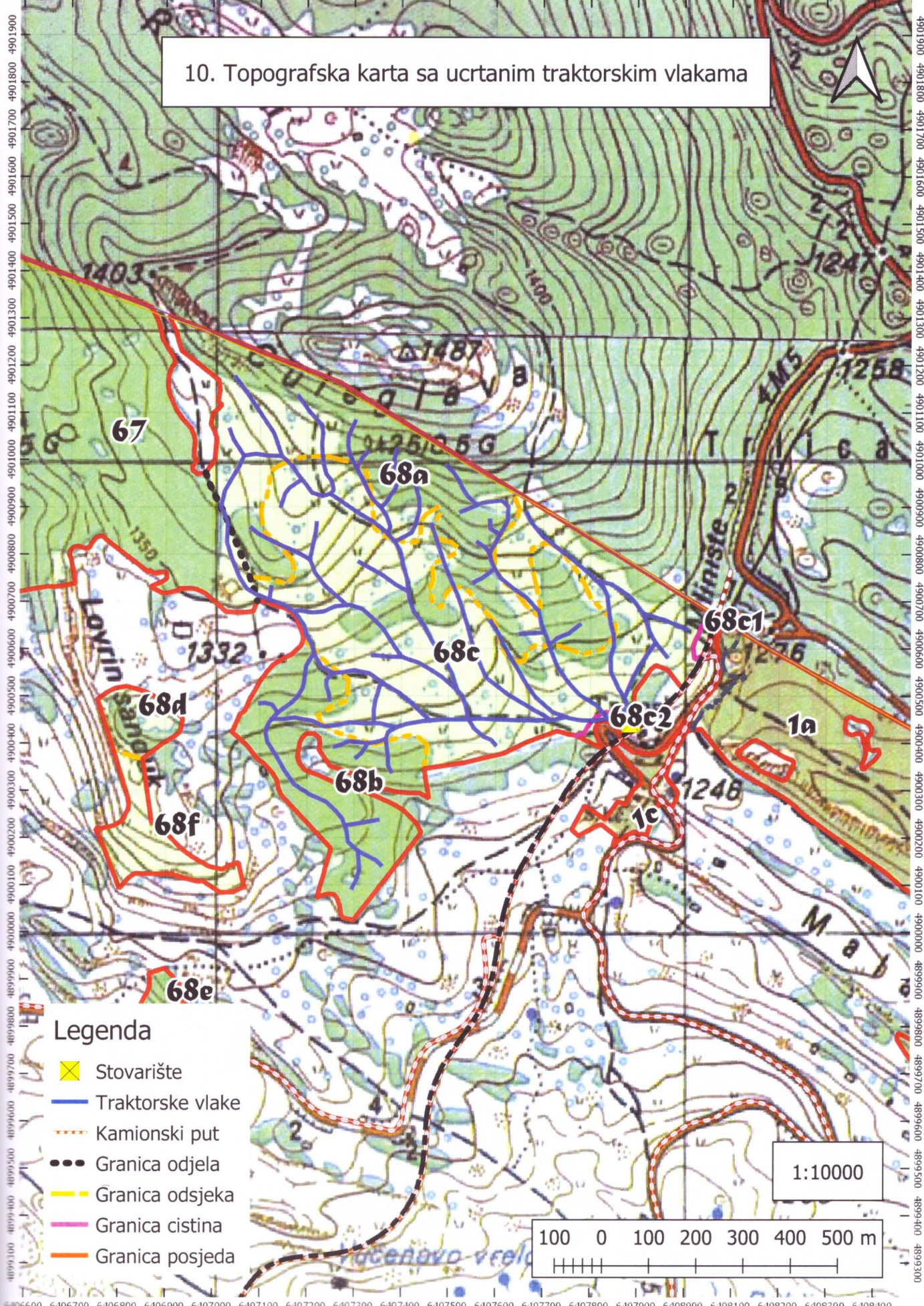

6406600 6406700 6406800 6406900 6407000 6407100 6407200 6407300 6407400 6407500 6407600 6407700 6407800 6407900 6408000 6408100 6408200 6408300 6408400